RZUT PARTERU
skala 1:100

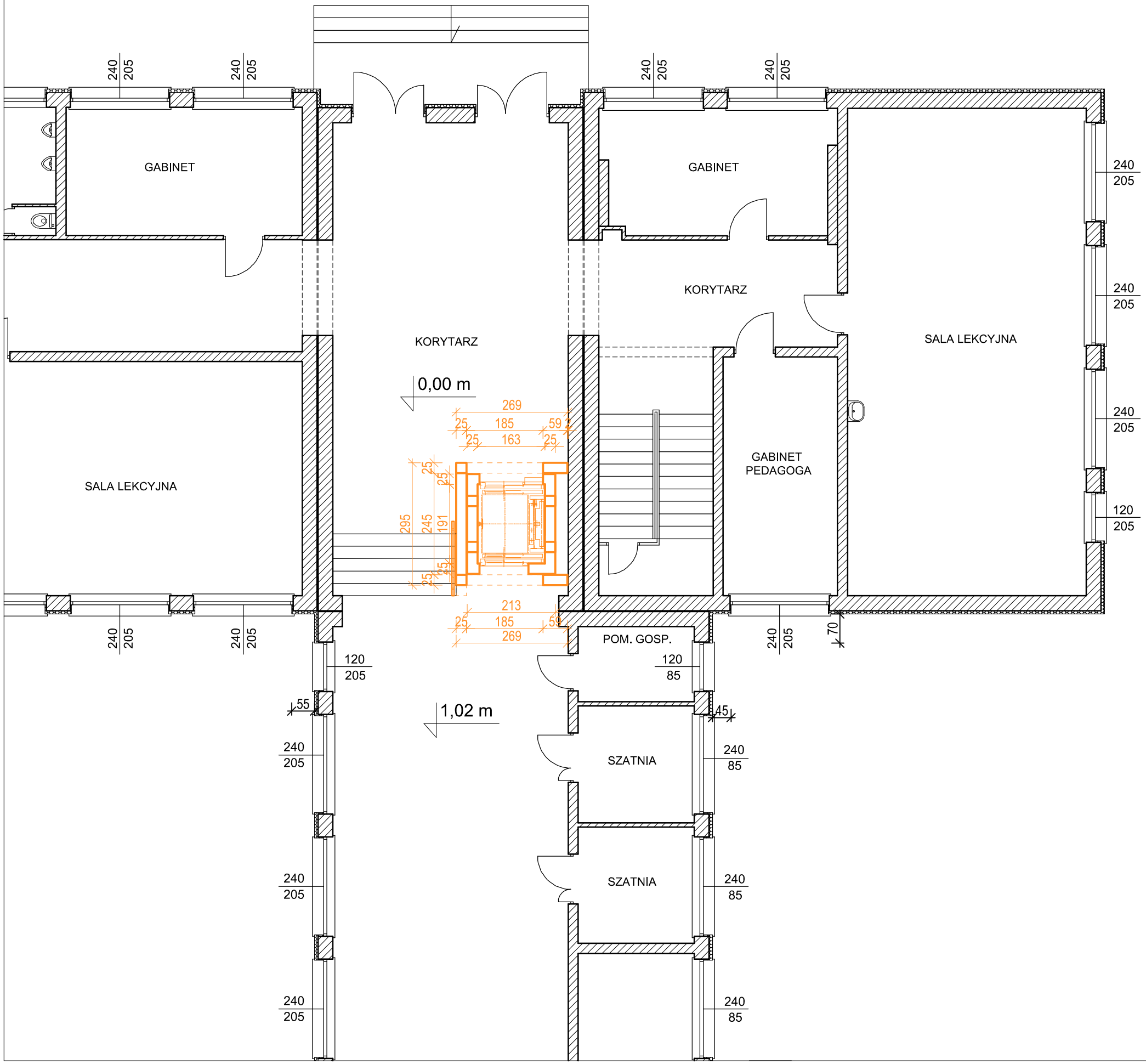

PLAN SYTUACYJNY

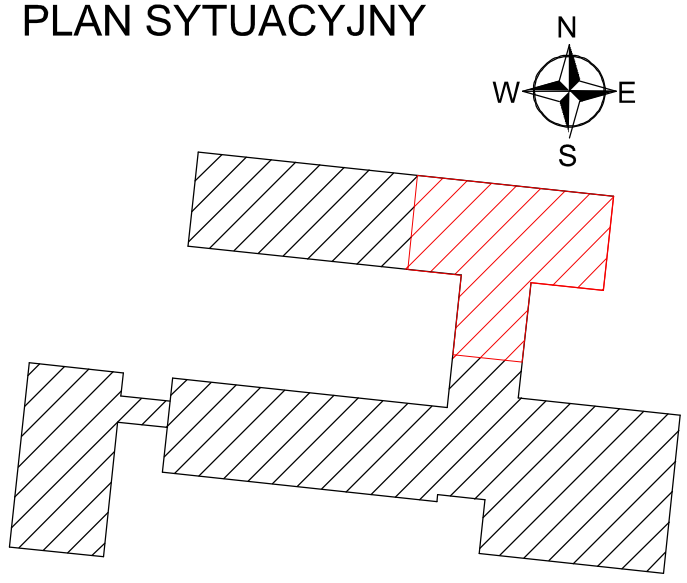

UWAGA!
WSZYSTKIE WYMIARY SPRAWDZIĆ NA BUDOWIE

Roboty budowlano - instalacyjne należy prowadzić z równoległą koordynacją międzybranżową. Przed przystąpieniem do robót wykonawca powinien zapoznać się z całością dokumentacji branżowej

W sprawach nieokreślonych dokumentacją obowiązują:
- warunki techniczne wykonania i odbioru robót budowlano - montażowych
- normy Polskiego Komitetu Normalizacyjnego
- instrukcje, wytyczne, świadectwa dopuszczenia, atesty Instytutu Techniki Budowlanej
- warunki techniczne producentów i dostawców materiałów budowlano - instalacyjnych

Niniejsza dokumentacja, ani żadna jej część nie może być powielana ani rozpowszechniana za pomocą urządzeń elektronicznych, mechanicznych, kopiujących, nagrywających i innych bez pisemnej zgody posiadacza praw autorskich: Zespół Projektowy

BIURO PROJEKTOWE:
JUMAT
JUMAT BIURO PROJEKTOWE
26-300 OPOCZNO UL. WESTERPLATTE 6B,
TEL. 607-603-279

Obiekt: ROBOTY BUDOWLANE POLEGAJĄCE NA BUDOWIE WINDY DLA OSÓB NIEPEŁNOSPRAWNYCH W PUBLICZNEJ SZKOLE PODSTAWOWEJ W RUSINOWIE

Adres budowy: jedn. ew. 142307_2 Rusinów, obręb 0011 Rusinów, dz. nr ew. 1007/3

	imię i nazwisko	data	nr upr.	podpis
Projektant	mgr inż. arch. Katarzyna Adamska	styczeń 2026r.	specj. arch. bez ogr. upr. 418/SWOKK/2021	
Sprawdzający	mgr inż. arch. Sylwester Bartyzel		specj. arch. bez ogr. upr. 32/LOOKK/2016	
Projektant	mgr inż. Marek Trębarczyk		specj. konstr-bud. bez ogr. upr. LOD/0620/POOK/06	
Sprawdzający	mgr inż. Paweł Telus		specj. konstr-bud. bez ogr. upr. LOD/4783/PBKb/22	

RZUT PARTERU

skala 1 : 100

nr rys. A-02