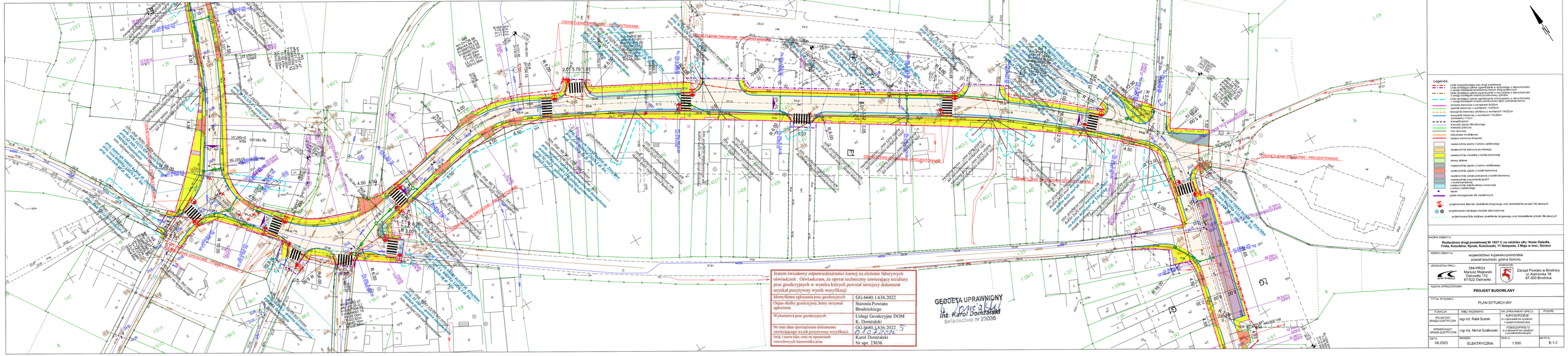
OŚWIETLENIE DROGOWE - PROJEKTOWANE
OŚWIETLENIE DROGOWE - ISTNIEJĄCE
Legenda:
linia rozgraniczająca pas drogi powiatowej
linia rozgraniczająca działki ograniczenie w korzystaniu z nieruchomości
linia rozgraniczająca działki ograniczenie w korzystaniu z nieruchomości
linia rozgraniczająca działki ograniczenie w korzystaniu z nieruchomości z uwagi ciągłość budynku/przebudowy gazociągu
linia rozgraniczająca działki ograniczenie w korzystaniu z nieruchomości z uwagi ciągłość budynku/przebudowy sieci uzbrojenia terenu
obrzeże betonowe o wymiarach 8x30cm
ściek betonowy o wymiarach 12x25cm
krawężnik betonowy obniżony o wymiarach 15x22cm
krawężnik betonowy o wymiarach 15x30cm
wymiary +12cm
krawężnik najazdowy
krawężnik typu kamiennego
krawężnik granitowy
mur oporowy
balustrada chodnikowa
bariera ochronna drogowa
nawierzchnia jezdni z betonu asfaltowego
nawierzchnia jezdna z kostki betonowej
nawierzchnia chodnika z kostki betonowej
tereny zielone
nawierzchnia zjazdu z betonu asfaltowego
nawierzchnia zjazdu z kostki betonowej
nawierzchnia zatoki postojowej z kostki betonowej
nawierzchnia zieleńca z kostki betonowej
nawierzchnia ścieżki pieszo-rowerowej z betonu asfaltowego
pozostałe istniejące do rozbiórki
projektowane latarnie oświetlenia drogowego oraz dodatkowa projekt dla pieszych
projektowana i istniejące żerdzie wielkonośne
projektowana linia kablowa oświetlenia drogowego oraz dodatkowa projekt dla pieszych
Jestem świadomy odpowiedzialności karnej za złożenie fałszywych oświadczeń . Oświadczam, że operat techniczny zawierający rezultaty prac geodezyjnych w wyniku których powstał niniejszy dokument uzyskał pozytywny wynik weryfikacji
Identyfikator zgłoszenia prac geodezyjnych: GG.6640.1.636.2022
Organ służby geodezyjnej, który otrzymał zgłoszenie: Starosta Powiatu Brodnickiego
Wykonawca prac geodezyjnych: Usługi Geodezyjne DOM K. Domżalski
Nr oraz data sporządzenia dokumentu zawierającego wynik pozytywnej weryfikacji: GG.6640.1.636.2022. 5.10.2022r.
Imię i nazwisko oraz nr uprawnień zawodowych kierownika prac: Karol Domżalski Nr upr. 23036
GEODETA UPRAWNIONY
mgr inż. Karol Domżalski
świadectwo nr 23036
NAZWA OBIEKTU:
Rozbudowa drogi powiatowej Nr 1837 C na odcinku ulic: Nowe Osiedle, Freta, Kościelna, Rynek, Kościuszki, 11 listopada, 3 Maja w msc. Górzno
ADRES OBIEKTU: województwo kujawsko-pomorskie powiat brodnicki, gmina Górzno
JEDNOSTKA PROJ.: DMA-PROJ Mariusz Majewski Ostrowite 172 87-522 Ostrowite
INWESTOR: Zarząd Powiatu w Brodnicy ul. Kamionka 1B 87-300 Brodnica
NAZWA OPRACOWANIA: PROJEKT BUDOWLANY
TYTUŁ RYSUNKU: PLAN SYTUACYJNY
FUNKCJA | IMIĘ I NAZWISKO | NR UPRAWNIEŃ I SPECJ. | PODPIS
PROJEKTANT BRANŻA ELEKTRYCZNA | mgr inż. Rafał Szarek | KUP/0376/POOS/08 do projektowania bez ograniczeń w specjalności elektrycznej |
SPRAWDZAJĄCY BRANŻA ELEKTRYCZNA | mgr inż. Michał Szałkowski | POMO/0259/POOS/13 do projektowania bez ograniczeń w specjalności elektrycznej |
DATA: 08.2023 | BRANŻA: ELEKTRYCZNA | SKALA: 1:500 | NR RYS.: E-1.2