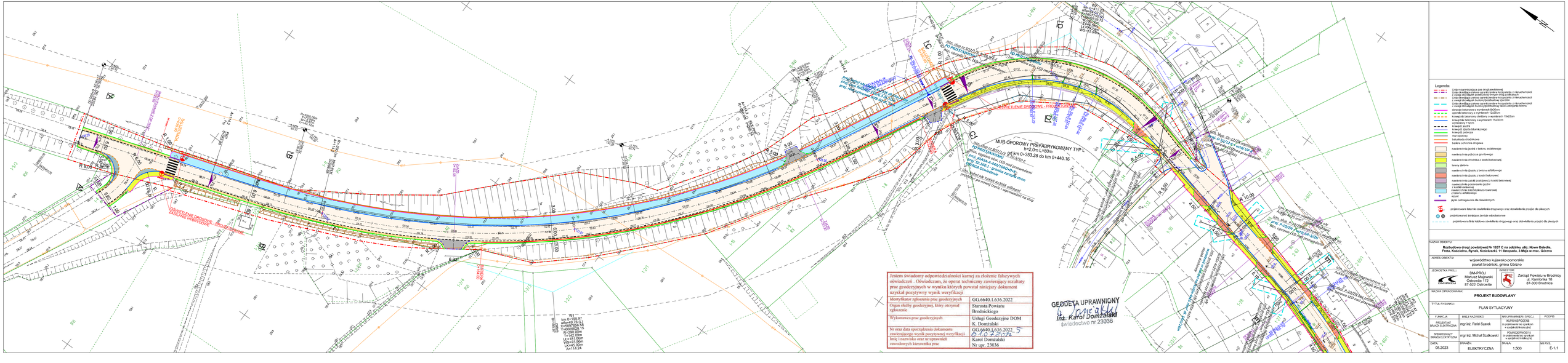
Legenda
Linia rozgraniczająca pas drogi powiatowej
Linia określająca zakres ograniczenia w korzystaniu z nieruchomości z uwagi obciążenie przebiegiem innych dróg publicznych
Linia określająca zakres ograniczenia w korzystaniu z nieruchomości z uwagi obciążeń budynkiem/budynkami (GAZOM)
Linia określająca zakres ograniczenia w korzystaniu z nieruchomości z uwagi obciążeń budynkiem/budynkami (linia ustępująca ściana)
obrzeże betonowe o wymiarach 6x20cm
krawężnik betonowy o wymiarach 15x22cm
krawężnik betonowy niskiego o wymiarach 15x22cm
krawężnik betonowy o wymiarach 15x30cm
krawężnik kamienny
krawężnik ściekowy
krawężnik dzielący
krawężnik dzielący bitumicznego
krawężnik zielenia
mur oporowy
mur oporowy prefabrykowany
bariera ochronna drogowa
nawierzchnia jezdni z betonu asfaltowego
nawierzchnia zatoczka autobusowych
nawierzchnia chodnika z kostki betonowej
tereny zielone
nawierzchnia zjazdu z betonu asfaltowego
nawierzchnia zjazdu z kostki betonowej
nawierzchnia zatok postojowej z kostki betonowej
nawierzchnia zjazdowania jezdni z kostki kamiennej
nawierzchnia zjazdu (dwuzo-owerowej) z betonu asfaltowego
ekran
płyta odciągarcza dla rowerowych
projektowana latarnia oświetlenia drogowego oraz doświetlenia przejść dla pieszych
projektowana i istniejąca tablica ostrzegawcze
projektowana linia kablowa oświetlenia drogowego oraz doświetlenia przejść dla pieszych
MUR OPOROWY PREFABRYKOWANY TYP L
h=2,0m L=80m
od km 0+353.28 do km 0+440.16
Jestem świadomy odpowiedzialności karnej za złożenie fałszywych oświadczeń. Oświadczam, że operat techniczny zawierający rezultaty prac geodezyjnych w wyniku których powstał niniejszy dokument uzyskał pozytywny wynik weryfikacji
Identyfikator zgłoszenia prac geodezyjnych: GG.6640.1.636.2022
Organ służby geodezyjnej, który otrzymał zgłoszenie: Starosta Powiatu Brodnickiego
Wykonawca prac geodezyjnych: Usługi Geodezyjne DOM K. Domżalski
Nr oraz data sporządzenia dokumentu zawierającego wynik pozytywnej weryfikacji: GG.6640.1.636.2022 5 01.12.2022
Imię i nazwisko oraz nr uprawnień zawodowych kierownika prac: Karol Domżalski Nr upr. 23036
GEODETA UPRAWNIONY
inż. Karol Domżalski
świadectwo nr 23036
NAZWA OBIEKTU:
Rozbudowa drogi powiatowej Nr 1837 C na odcinku ulic: Nowe Osiedle, Fresa, Kościelna, Rynek, Kościuszki, 11 Listopada, 3 Maja w mec. Górzno
ADRES OBIEKTU:
województwo kujawsko-pomorskie
powiat brodnicki, gmina Górzno
JEDNOSTKA PROJ.:
DM-PROJ
Mariusz Majewski
Ostrowite 1/2
87-520 Ostrowite
INWESTOR:
Zarząd Powiatu w Brodnicy
ul. Kamionka 18
87-300 Brodnica
NAZWA OPRACOWANIA:
PROJEKT BUDOWLANY
TYTUŁ RYSUNKU:
PLAN SYTUACYJNY
FUNKCJA | IMIĘ I NAZWISKO | NR UPRAWNIEŃ BUDOWLANYCH I PODPIS
PROJEKTANT BRANŻY ELEKTRYCZNA: mgr inż. Rafał Szarek
SPRAWDZAJĄCY BRANŻA ELEKTRYCZNA: mgr inż. Michał Szałkowski
DATA: 08.2023
BRANŻA: ELEKTRYCZNA
SKALA: 1:500
NR RYS.: E-1.1