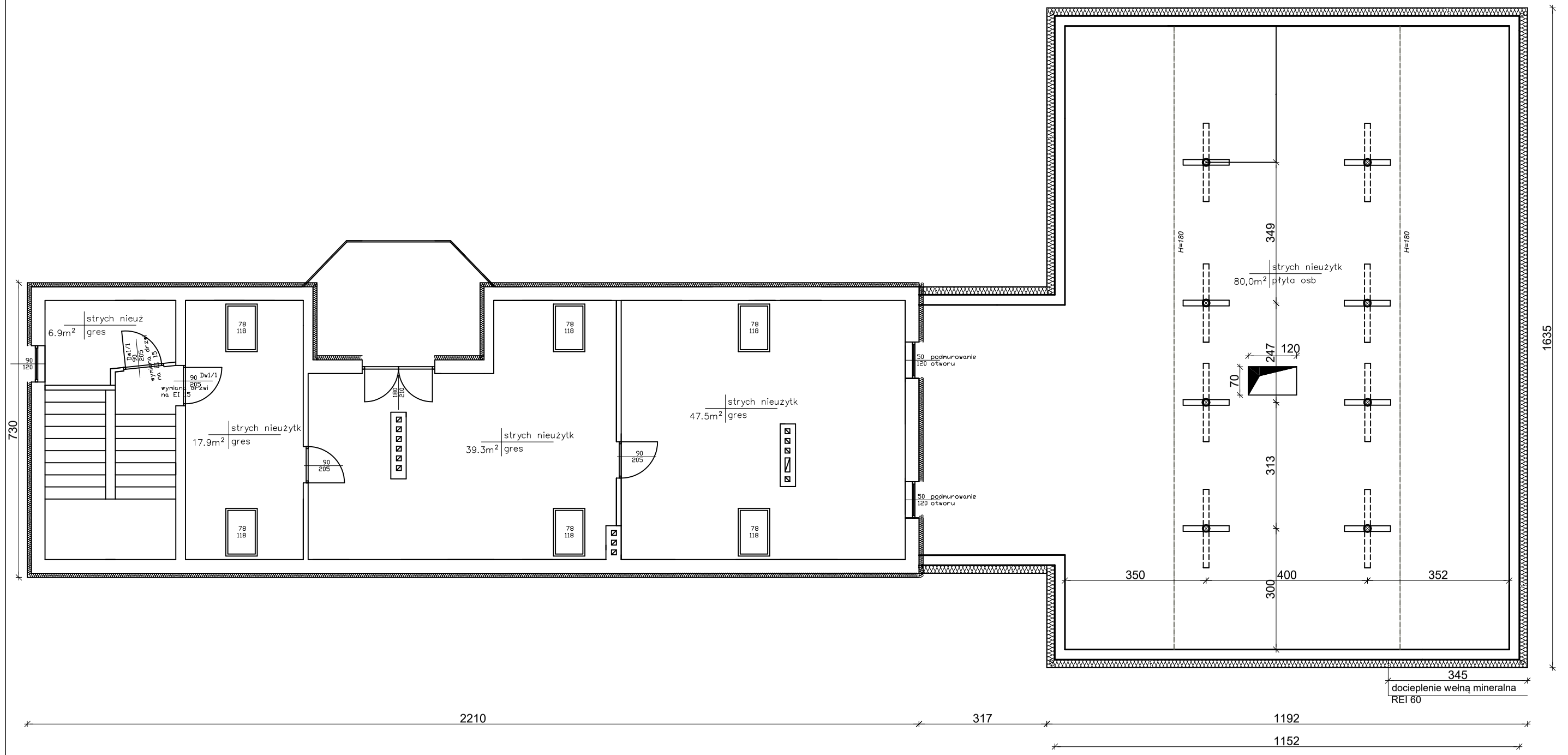

DODANO OZNACZENIA DRZWI

PRAWA AUTORSKIE ZASTRZEŻONE
Dokonywanie zmian, poprawek, skreśleń itp. oraz kopiowanie i rozpowszechnianie bez zgody jednostki autorskiej jest niedozwolone

INWESTOR: GMINA CZARNA 35-126 CZARNA 260

OBIEKT: ROZBUDOWA, PRZEBUDOWA ZAPLECZA SPORTOWEGO ZE ZMINĄ SPOSOBU UŻYTKOWANIA NA BUD. OPIEKI SPOŁ - OŚRODEK WSPARCIA

ADRES: DZ. 749 W ZALESIE GMINA CZARNA

TREŚĆ RYSUNKU: RZUT STRYCHU NIEUŻYTKOWEGO

Faza: P.T.

Skala: 1:100

SPECJALNOŚĆ	IMIĘ I NAZWISKO PROJEKTANTA	Nr Upr.	Podpis	Data
GŁÓWNY PROJEKTANT	mgr inż. Mirosław MARNIK	K-108/01		III 2025
PROJEKTANT ARCHITEKTURA	mgr inż. arch. Anna Biegańska Jachym	Rz/A-04/08		Nr Rys.
PROJEKTANT SPRAWDZAJĄCY	mgr inż. arch. Elżbieta Smyrska	A-183/94		A-2