RZUT PARTERU

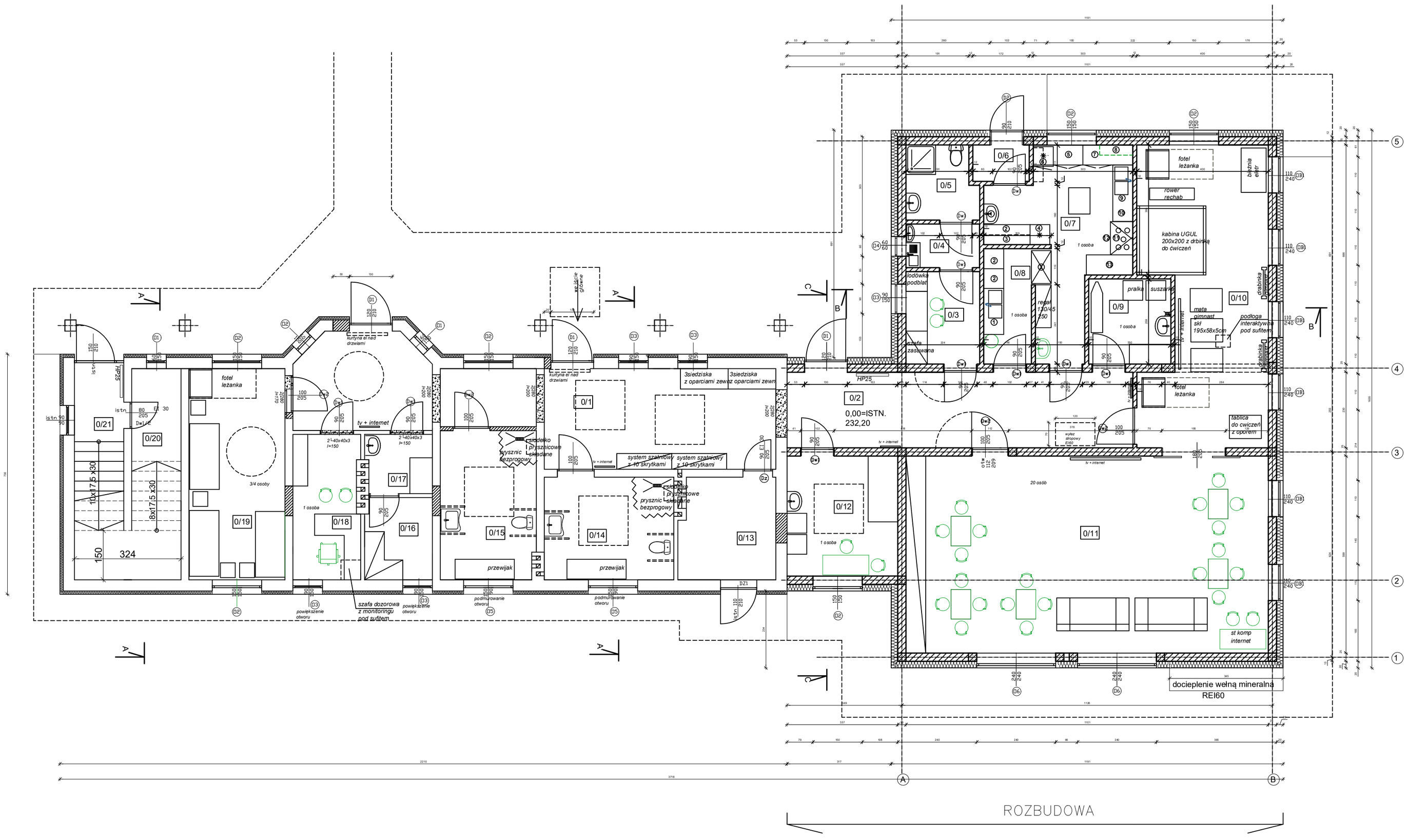

Wykaz pomieszczeń

0/1	HOLL/ KOMUNIKACJA	wyk.pcv	39.2m²
0/2	KOMUNIKACJA	wyk.pcv	24.1m²
0/3	POM. SOCJAL	wyk.pcv	6.2m²
0/4	PRZEDSIONEK	gres	2.9m²
0/5	ŁAZIENKA	gres	4.7m²
0/6	PRZEDSIONEK	gres	1.8m²
0/7	ROZDZIELNIA POSIŁK.	gres	18.6m²
0/8	ZMYWALNIA	gres	5.0m²
0/9	PRALNIA	gres	6.4m²
0/10	SALA AKT. RUCH	wyk.pcv	33.3m²
0/11	SALA GŁÓWNA	wyk.pcv	65.7m²
0/12	P. ZABIEGOWY	wyk.pcv	12.2m²
0/13	KOTŁOWNIA	gres	8.9m²
0/14	WC MESKI	gres	12.2m²
0/15	WC DAMSKI	gres	12.6m²
0/16	MAGAZYN	gres	5.0m²
0/17	POM. PORZADKOWE	gres	3.5m²
0/18	P. DYREKTORA	wyk.pcv	8.8m²
0/19	P. WYPOCZYNKOWY	wyk.pcv	18.7m²
0/20	POM WODOMIERZOWE	gres	3.8m²
0/21	KL. SCHODOWA	gres	11.5m²
	RAZEM		305.1m²

Wykaz urządzeń

Zmywalnia	
1	Zlew 2-komorowy+ociekowa wg z dołu
1a	Bateria z wyciągiem
1b	Przemiennik jazdny na odpadki
2	Umywalnia 600-800 mm
3	Tryb/y ciągłowy z kontrolowo
Kuchenka	
2	Tryb/ ronzlewny z szafką
3	Trzyfazowe szuzo niemiłowo
4	Tryb/y dlidowego
5	Tryb/ ronzlewny z szafką blatem nad lodówkę
6	Tryb/y dlidowego podblatowo
7	Tryb/ ronzlewny z szafką narożną
8	Trzyfazowe szuzo niemiłowo
9	Zlew 2-komorowy+ociekowa wg z dołu
9a	Bateria z wyciągiem
10	Tryb/ ronzlewny z blatem i szafkami
11	Płyta indukcyjna
12	Okap podsufitowy przyścienny
13	Tryb/ ronzlewny z szafką narożną
14	Tryb/ ronzlewny z szafką, centralny, jednty

ściany istn.
wyburzenia
zamurowania
proj. rdzenie
ściany projektowane

DODANO OZNACZENIA OKIEN I DRZWI

MARKA AUTORSKIE ZAPROSZENIE

Projekt chroniony prawem autorskim. Zabrania się kopiowania i wykorzystywania tego rysunku bez zgody autora lub właściciela praw autorskich.

INWESTOR:	GMINA CZARNY DUNAJEC GMINA SP.			
OBIEKT:	ROZBUDOWA, PRZEBUDOWA ZAPLECZA SPORTOWEGO			
	ZE ZMIANĄ SPOSOBU UŻYTKOWANIA NA BUD. OPIEKI SPOŁ. - OŚRODEK WSPARCIA			
ADRES:	DZ. 745 W ZALESIE GMINA CZARNA			
TREŚĆ RYSUNKU:	RZUT PARTERU		Faza P.T.	Skala 1:50
SPEC.ZAGOSP.	IMIĘ I NAZWISKO PROJEKTANTA	Nr Upr.	Podpis	SKOS III 2020
GŁÓWNY PROJEKTANT	mgr inż. Mirosław MARMK	K-108/01		Nr Rys.
KONSTRUKCJA	mgr inż. arch. Anna Bagańska Jachym	RUA-04/06		
PRO BRANŻA SANITARNA	mgr inż. arch. Elżbieta Smyrska	A-182/94		A-1