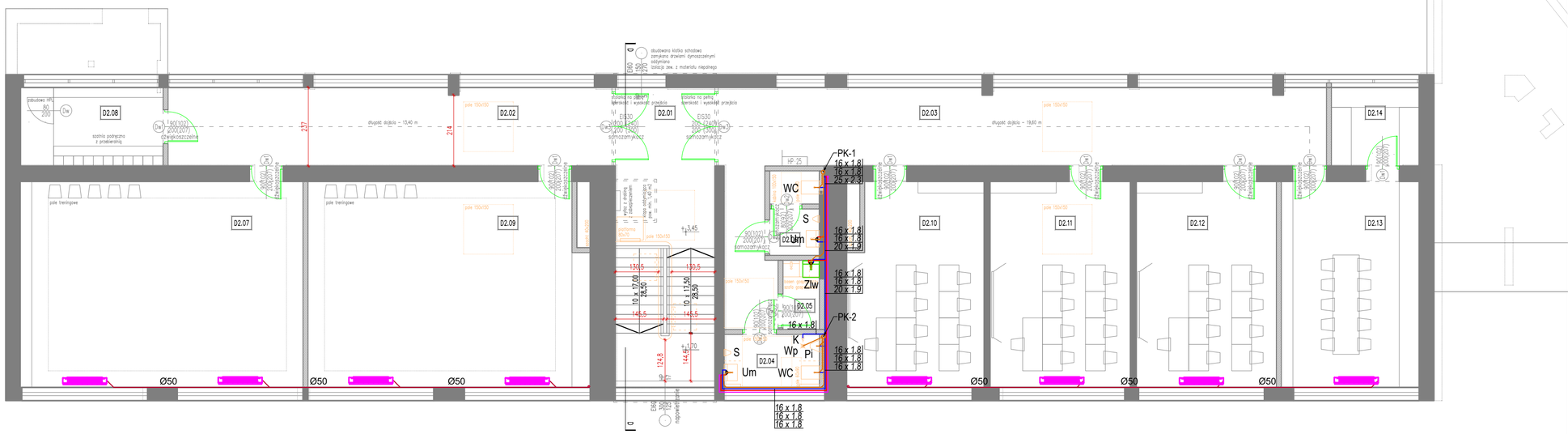


## ZESTAWIENIE POWIERZCHNI

| NR | POMIESZCZENIE | WYSOKOŚĆ | | POWIERZCHNIA | |
|---|---|---|---|---|---|
| SEGMENT D | | | | | |
| | PARTER | | | | |
| D1.01 | KOMUNIKACJA OGÓLNA – KORYTARZ | 3,15 | m | ---- | $m^2$ |
| D1.02 | KOMUNIKACJA OGÓLNA – KLATKA SCHODOWA | 3,15 | m | ---- | $m^2$ |
| D1.03 | KOMUNIKACJA OGÓLNA – KORYTARZ | 3,15 | m | ---- | $m^2$ |
| D1.04 | POMIESZCZENIE TECHNICZNE | 3,15 | m | ---- | $m^2$ |
| D1.05 | USTĘP OGÓLNODOSTĘPNY [M+N] | 3,15 | m | ---- | $m^2$ |
| D1.06 | POMIESZCZENIE PORZĄDKOWE | 3,15 | m | ---- | $m^2$ |
| D1.07 | USTĘP OGÓLNODOSTĘPNY [D] | 3,15 | m | ---- | $m^2$ |
| D1.08 | SALA MULTIMEDIALNA | 3,15 | m | ---- | $m^2$ |
| D1.09 | SALA TRENINGOWA | 3,60 | m | ---- | $m^2$ |
| D1.10 | SALA TRENINGOWA | 3,60 | m | ---- | $m^2$ |
| D1.11 | GABINET | 3,15 | m | ---- | $m^2$ |
| | SUMA POWIERZCHNI PARTERU | | | ---- | $m^2$ |
| | PIĘTRO | | | | |
| D2.01 | KOMUNIKACJA OGÓLNA – KLATKA SCHODOWA | 2,80–3,20 | m | ---- | $m^2$ |
| D2.02 | KOMUNIKACJA OGÓLNA – KORYTARZ | 2,80–2,90 | m | ---- | $m^2$ |
| D2.03 | KOMUNIKACJA OGÓLNA – KORYTARZ | 2,80–2,90 | m | ---- | $m^2$ |
| D2.04 | USTĘP OGÓLNODOSTĘPNY [M+N] | 3,15–3,20 | m | ---- | $m^2$ |
| D2.05 | POMIESZCZENIE PORZĄDKOWE | 3,05–3,15 | m | ---- | $m^2$ |
| D2.06 | USTĘP OGÓLNODOSTĘPNY [D] | 2,90–3,05 | m | ---- | $m^2$ |
| D2.07 | SALA TRENINGOWA | 2,90–3,20 | m | ---- | $m^2$ |
| D2.08 | SZATNIA | 2,80–2,90 | m | ---- | $m^2$ |
| D2.09 | SALA TRENINGOWA | 2,90–3,20 | m | ---- | $m^2$ |
| D2.10 | SALA LEKCYJNA | 2,90–3,20 | m | ---- | $m^2$ |
| D2.11 | SALA LEKCYJNA | 2,90–3,20 | m | ---- | $m^2$ |
| D2.12 | SALA LEKCYJNA | 2,90–3,20 | m | ---- | $m^2$ |
| D2.13 | SALA LEKCYJNA | 2,90–3,20 | m | ---- | $m^2$ |
| D2.14 | ZAPLECZE SALI LEKCYJNEJ | 2,80–2,90 | m | ---- | $m^2$ |
| | SUMA POWIERZCHNI PIĘTRA | | | ---- | $m^2$ |
| | ŁĄCZNA POWIERZCHNIA BUDYNKU | | | | |
| | SUMA POWIERZCHNI BUDYNKU | | | ---- | $m^2$ |

ZESTAWIENIE POWIERZCHNI WG PN–ISO 9836

| | |
|---|---|
| – | SPORZĄDZONO DLA POMIESZCZEŃ WYDZIELONYCH PRZEZ WSZYSTKIE PRZEGRODY BUDOWLANE |
| – | ZAWIERA POWIERZCHNIE UŻYTKOWE, TECHNICZNE I RUCHU |
| – | WYSOKOŚCI POMIESZCZEŃ PODANO UWZGLĘDNIAJĄC PLANOWANE WYKOŃCZENIE PRZEGRÓD BUDOWLANYCH (POSADZEK / SUFITÓW) |
| – | W PRZYPADKU POMIESZCZEŃ (LUB ICH CZĘŚCI), KTÓRYCH WYSOKOŚĆ WYNOSI:<br>>2,2 m – ICH POWIERZCHNIĘ WLICZONO W 100%;<br>1,4–2,2 m ICH POWIERZCHNIĘ WLICZONO W 50%;<br><1,4 m – ICH POWIERZCHNI NIE WLICZONO |

LEGENDA:

- Projektowana instalacja zimnej wody
- Projektowana instalacja ciepłej wody
- Projektowana instalacja cyrkulacji
- Projektowana instalacja kanalizacji sanitarnej
- Projektowana instalacja kanalizacji sanitarnej prowadzona pod stropem
- Projektowana instalacja odprowadzania skroplin
- Projektowana instalacja odprowadzania skroplin prowadzona pod stropem

| | |
|---|---|
| PK-1 | Projektowany pion kanalizacji sanitarnej |
| ZP-1 | Projektowany pion z zaworem napowietrzającym |
| Um | Umywalka |
| WC | Płuczka ustępowa |
| S | Suszarka do rąk |
| Zlw | Zlewozmywak |
| Pi | Pisuar |
| K | Kurek czerpalny |
| Wp | Wpust podłogowy |

## ORIENTACJA RZUTU




## ZAKRES OPRACOWANIA

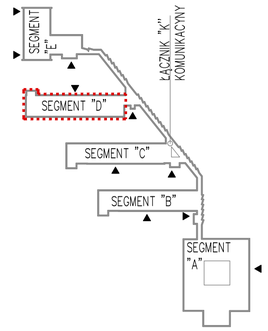


## LEGENDA

- PRZEGRODY ISTNIEJĄCE
- PRZEGRODY PROJEKTOWANE

## UWAGI OGÓLNE

- W SKŁAD SPORZĄDZONEGO PROJEKTU BUDOWLANEGO WCHODZĄ DZIAŁY / TOMY:
  - PROJEKT ARCHITEKTONICZNO–BUDOWLANY |PAB|,
  - PROJEKT TECHNICZNY |PT|, SKŁADAJĄCY SIĘ Z CZĘŚCI:
    - BUDOWLANO–MATERIAŁOWEJ |PT_BM|,
    - KONSTRUKCYJNEJ |PT_K|,
    - INSTALACYJNEJ |PT_I| – ROZDZIAŁ WG BRANŻ.
- OPRACOWANIA PROJEKTOWE SPORZĄDZONE DLA PLANOWANEGO ZAMIERZENIA BUDOWLANEGO ROZPATRYWAĆ W SPOSÓB KOMPLEMENTARNY.
- NA RYSUNKU WSKAZANO CZĘŚĆ ELEMENTÓW WYKOŃCZENIOWYCH – SZCZEGÓŁOWE ROZWIĄZANIE WYKOŃCZENIOWE PROJEKTOWANYCH ELEMENTÓW WG CZĘŚCI BUDOWLANO–MATERIAŁOWEJ PROJEKTU TECHNICZNEGO |PT_BM|.
- NA RYSUNKU WSKAZANO CZĘŚĆ ELEMENTÓW KONSTRUKCYJNYCH – SZCZEGÓŁOWE ROZWIĄZANIE KONSTRUKCYJNE PROJEKTOWANYCH ELEMENTÓW WG CZĘŚCI KONSTRUKCYJNEJ PROJEKTU TECHNICZNEGO |PT_K|.
- NA RYSUNKU WSKAZANO CZĘŚĆ ELEMENTÓW INSTALACYJNYCH (ARMATURA I URZĄDZENIA) – SZCZEGÓŁOWE ROZWIĄZANIA INSTALACYJNE PROJEKTOWANYCH ELEMENTÓW WG CZĘŚCI INSTALACYJNEJ PROJEKTU TECHNICZNEGO |PT_I|.
- WSZYSTKIE POZIOMY PODANO W ODNIESIENIU DO PRZYJĘTEGO POZIOMU ±0,00 DANEGO BUDYNKU / SEGMENTU.
- PROJEKTOWANĄ STOLARKĘ DOPASOWAĆ DO WYMIARÓW PRZEDSTAWIONYCH W NIN. OPRACOWANIU PROJEKTOWYM ORAZ POMIARÓW KONTROLNYCH OTWORÓW WYKONANYCH W STANIE RZECZYWISTYM.
- NADRZĘDNE JEST ZACHOWANIE ZALEŻNOŚCI (OSIOWOŚCI, SYMETRII, POWTARZALNOŚCI, RYTMU) WSKAZANYCH W NIN. OPRACOWANIU PROJEKTOWYM.
- W PRZYPADKU BRAKU ZGODNOŚCI STANU ZASTANEGO W RZECZYWISTOŚCI (POTWIERDZONEGO IN SITU) WZGLĘDEM PROJEKTU, PRZYJĘTE ROZWIĄZANIA PROJEKTOWE POTWIERDZIĆ U PROJEKTANTA LUB ZLECIĆ OPRACOWANIE NOWYCH.
- WSZELKIE NIEŚCISŁOŚCI UZGODNIĆ Z PROJEKTANTEM.

STUDIO PROJEKTOWE ADRIAN GAJDA
41 - 946 PIEKARY ŚLĄSKIE; UL. ROŻDZIEŃSKIEGO 2
TEL.: +48 . 502.66.29.29 / EMAIL: ADRIANGAJDA@SPAG.PL

PROJEKTOWE ADRIAN GAJDA

TEMAT / PROJECT:
REMONT I PRZEBUDOWA SEGMENTU B - C - D
BUDYNKU OGÓLNOKSZTAŁCĄCEJ SZKOŁY BALETOWEJ
PRZY ULICY CHORZOWSKIEJ 22 W BYTOMIU
(DZIAŁKA NR EWID.: 2047/44, K.M. 9, OBRĘB BYTOM)

| PROJEKTOWAŁ: | MGR INŻ. ARCH. | NR UPR./EWID.: | PODPIS: |
|---|---|---|---|
| | WOJCIECH CIEPLIŃSKI | 450/02 | |

| FAZA / PHASE: | BRANŻA / BRANCH: |
|---|---|
| PROJEKT TECHNICZNY | SANITARNA |
| SKALA / SCALE: 1:100 | DATA / DATE: 07.2026 |

TYTUŁ RYSUNKU / DRAWING TITLE:
SEGMENT "D"
RZUT PIĘTRA - INSTALACJA WOD-KAN

NUMER RYSUNKU / DRAWING NUMBER: D_WK_02

REWIZJA / REVISION: