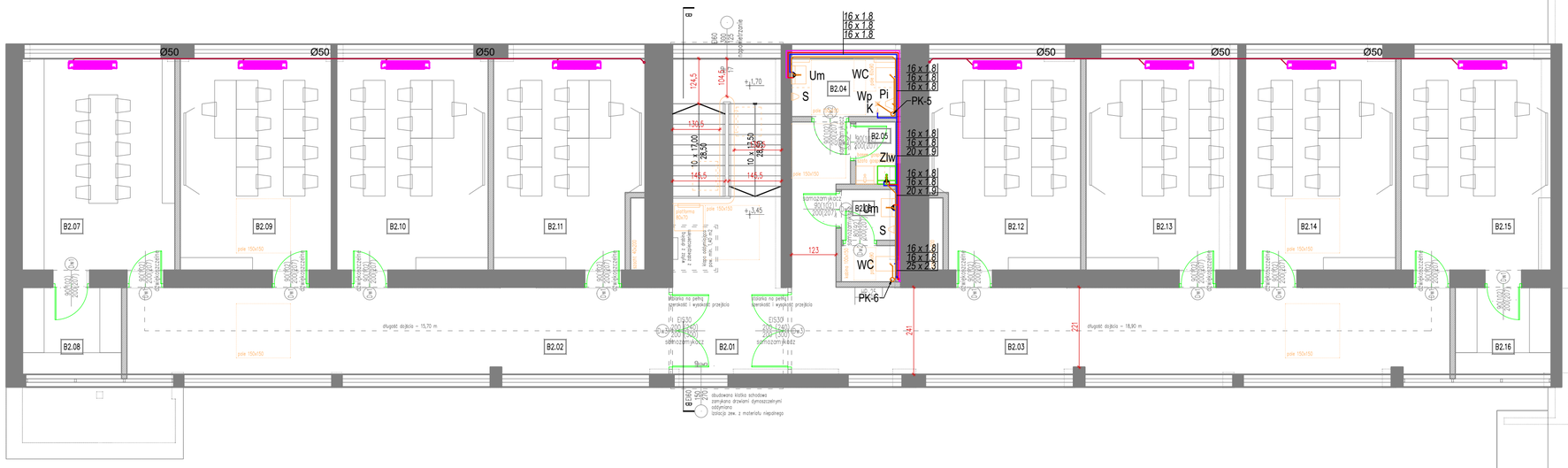

ZESTAWIENIE POWIERZCHNI

NR	POMIESZCZENIE	WYSOKOŚĆ		POWIERZCHNIA	
SEGMENT B					
	PARTER				
B1.01	KOMUNIKACJA OGÓLNA – KORYTARZ	3,15	m	----	m^2
B1.02	KOMUNIKACJA OGÓLNA – KLATKA SCHODOWA	3,15	m	----	m^2
B1.03	KOMUNIKACJA OGÓLNA – KORYTARZ	3,15	m	----	m^2
B1.04	POMIESZCZENIE TECHNICZNE	3,15	m	----	m^2
B1.05	USTĘP OGÓLNODOSTĘPNY [M+N]	3,15	m	----	m^2
B1.06	POMIESZCZENIE PORZĄDKOWE	3,15	m	----	m^2
B1.07	USTĘP OGÓLNODOSTĘPNY [D]	3,15	m	----	m^2
B1.08	SALA MULTIMEDIALNA	3,15	m	----	m^2
B1.09	SALA TRENINGOWA	3,60	m	----	m^2
B1.10	SALA TRENINGOWA	3,60	m	----	m^2
B1.11	GABINET	3,15	m	----	m^2
	SUMA POWIERZCHNI PARTERU			----	m^2
	PIĘTRO				
B2.01	KOMUNIKACJA OGÓLNA – KLATKA SCHODOWA	2,80–3,20	m	----	m^2
B2.02	KOMUNIKACJA OGÓLNA – KORYTARZ	2,80–2,90	m	----	m^2
B2.03	KOMUNIKACJA OGÓLNA – KORYTARZ	2,80–2,90	m	----	m^2
B2.04	USTĘP OGÓLNODOSTĘPNY [M+N]	3,15–3,20	m	----	m^2
B2.05	POMIESZCZENIE PORZĄDKOWE	3,05–3,15	m	----	m^2
B2.06	USTĘP OGÓLNODOSTĘPNY [D]	2,90–3,05	m	----	m^2
B2.07	GABINET – POKÓJ NAUCZYCIELSKI	2,90–3,20	m	----	m^2
B2.08	ZAPLECZE GABINETU	2,80–2,90	m	----	m^2
B2.09	SALA LEKCYJNA	2,90–3,20	m	----	m^2
B2.10	SALA LEKCYJNA	2,90–3,20	m	----	m^2
B2.11	SALA LEKCYJNA	2,90–3,20	m	----	m^2
B2.12	SALA LEKCYJNA	2,90–3,20	m	----	m^2
B2.13	SALA LEKCYJNA	2,90–3,20	m	----	m^2
B2.14	SALA LEKCYJNA	2,90–3,20	m	----	m^2
B2.15	SALA LEKCYJNA	2,90–3,20	m	----	m^2
B2.16	ZAPLECZE SALI LEKCYJNEJ	2,80–2,90	m	----	m^2
	SUMA POWIERZCHNI PIĘTRA			----	m^2
	ŁĄCZNA POWIERZCHNIA BUDYNKU				
	SUMA POWIERZCHNI BUDYNKU			----	m^2

ZESTAWIENIE POWIERZCHNI WG PN–ISO 9836

–	SPORZĄDZONO DLA POMIESZCZEŃ WYDZIELONYCH PRZEZ WSZYSTKIE PRZEGRODY BUDOWLANE
–	ZAWIERA POWIERZCHNIE UŻYTKOWE, TECHNICZNE I RUCHU
–	WYSOKOŚCI POMIESZCZEŃ PODANO UWZGLĘDNIAJĄC PLANOWANE WYKOŃCZENIE PRZEGRÓD BUDOWLANYCH (POSADZEK / SUFITÓW)
–	W PRZYPADKU POMIESZCZEŃ (LUB ICH CZĘŚCI), KTÓRYCH WYSOKOŚĆ WYNOSI: >2,2 m – ICH POWIERZCHNIĘ WLICZONO W 100%; 1,4–2,2 m ICH POWIERZCHNIĘ WLICZONO W 50%; <1,4 m – ICH POWIERZCHNI NIE WLICZONO

LEGENDA:

- Projektowana instalacja zimnej wody
- Projektowana instalacja ciepłej wody
- Projektowana instalacja cyrkulacji
- Projektowana instalacja kanalizacji sanitarnej
- Projektowana instalacja kanalizacji sanitarnej prowadzona pod stropem
- Projektowana instalacja odprowadzania skroplin
- Projektowana instalacja odprowadzania skroplin prowadzona pod stropem

PK-1	Projektowany pion kanalizacji sanitarnej
ZP-1	Projektowany pion z zaworem napowietrzającym
Um	Umywalka
WC	Płuczka ustępowa
S	Suszarka do rąk
Zlw	Zlewozmywak
Pi	Pisuar
K	Kurek czerpalny
Wp	Wpust podłogowy

ORIENTACJA RZUTU



ZAKRES OPRACOWANIA

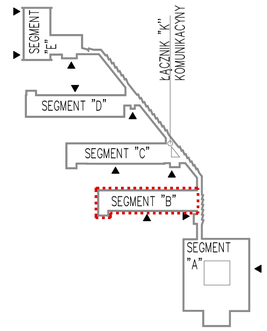

LEGENDA

- PRZEGRODY ISTNIEJĄCE
- PRZEGRODY PROJEKTOWANE

UWAGI OGÓLNE

- W SKŁAD SPORZĄDZONEGO PROJEKTU BUDOWLANEGO WCHODZĄ DZIAŁY / TOMY:
  - PROJEKT ARCHITEKTONICZNO–BUDOWLANY [PAB],
  - PROJEKT TECHNICZNY [PT], SKŁADAJĄCY SIĘ Z CZĘŚCI:
    - BUDOWLANO–MATERIAŁOWEJ [PT_BM],
    - KONSTRUKCYJNEJ [PT_K],
    - INSTALACYJNEJ [PT_I] – ROZDZIAŁ WG BRANŻ.
- OPRACOWANIA PROJEKTOWE SPORZĄDZONE DLA PLANOWANEGO ZAMIERZENIA BUDOWLANEGO ROZPATRYWAĆ W SPOSÓB KOMPLEMENTARNY.
- NA RYSUNKU WSKAZANO CZĘŚĆ ELEMENTÓW WYKOŃCZENIOWYCH – SZCZEGÓŁOWE ROZWIĄZANIE WYKOŃCZENIOWE PROJEKTOWANYCH ELEMENTÓW WG CZĘŚCI BUDOWLANO–MATERIAŁOWEJ PROJEKTU TECHNICZNEGO [PT_BM].
- NA RYSUNKU WSKAZANO CZĘŚĆ ELEMENTÓW KONSTRUKCYJNYCH – SZCZEGÓŁOWE ROZWIĄZANIE KONSTRUKCYJNE PROJEKTOWANYCH ELEMENTÓW WG CZĘŚCI KONSTRUKCYJNEJ PROJEKTU TECHNICZNEGO [PT_K].
- NA RYSUNKU WSKAZANO CZĘŚĆ ELEMENTÓW INSTALACYJNYCH (ARMATURA I URZĄDZENIA) – SZCZEGÓŁOWE ROZWIĄZANIA INSTALACYJNE PROJEKTOWANYCH ELEMENTÓW WG CZĘŚCI INSTALACYJNEJ PROJEKTU TECHNICZNEGO [PT_I].
- WSZYSTKIE POZIOMY PODANO W ODNIESIENIU DO PRZYJĘTEGO POZIOMU ±0,00 DANEGO BUDYNKU / SEGMENTU.
- PROJEKTOWANĄ STOLARKĘ DOPASOWAĆ DO WYMIARÓW PRZEDSTAWIONYCH W NIN. OPRACOWANIU PROJEKTOWYM ORAZ POMIARÓW KONTROLNYCH OTWORÓW WYKONANYCH W STANIE RZECZYWISTYM.
- NADRZĘDNE JEST ZACHOWANIE ZALEŻNOŚCI (OSIOWOŚCI, SYMETRII, POWTARZALNOŚCI, RYTMU) WSKAZANYCH W NIN. OPRACOWANIU PROJEKTOWYM.
- W PRZYPADKU BRAKU ZGODNOŚCI STANU ZASTANEGO W RZECZYWISTOŚCI (POTWIERDZONEGO IN SITU) WZGLĘDEM PROJEKTU, PRZYJĘTE ROZWIĄZANIA PROJEKTOWE POTWERDZIĆ U PROJEKTANTA LUB ZLECIĆ OPRACOWANIE NOWYCH.
- WSZELKIE NIEŚCISŁOŚCI UZGODNIĆ Z PROJEKTANTEM.

STUDIO PROJEKTOWE ADRIAN GAJDA
41-946 PIEKARY ŚLĄSKIE; UL. ROŻDZIEŃSKIEGO 2
TEL.: +48 . 502.66.29.29 / EMAIL: ADRIANGAJDA@SPAG.PL

STUDIO PROJEKTOWE ADRIAN GAJDA

TEMAT / PROJECT:

REMONT I PRZEBUDOWA SEGMENTU B - C - D
BUDYNKU OGÓLNOKSZTAŁCĄCEJ SZKOŁY BALETOWEJ
PRZY ULICY CHORZOWSKIEJ 22 W BYTOMIU
(DZIAŁKA NR EWID.: 2047/44, K.M. 9, OBRĘB BYTOM)

PROJEKTOWAŁ:	MGR INŻ. ARCH. WOJCIECH CIEPLIŃSKI	NR UPR./EWID.: 450/02	PODPIS:
FAZA / PHASE: PROJEKT TECHNICZNY		BRANŻA / BRANCH: SANITARNA	
SKALA / SCALE: 1:100		DATA / DATE: 07.2026	

TYTUŁ RYSUNKU / DRAWING TITLE:

SEGMENT "B"
RZUT PIĘTRA - INSTALACJA WOD-KAN

NUMER RYSUNKU / DRAWING NUMBER: B_WK_02

REWIZJA / REVISION: