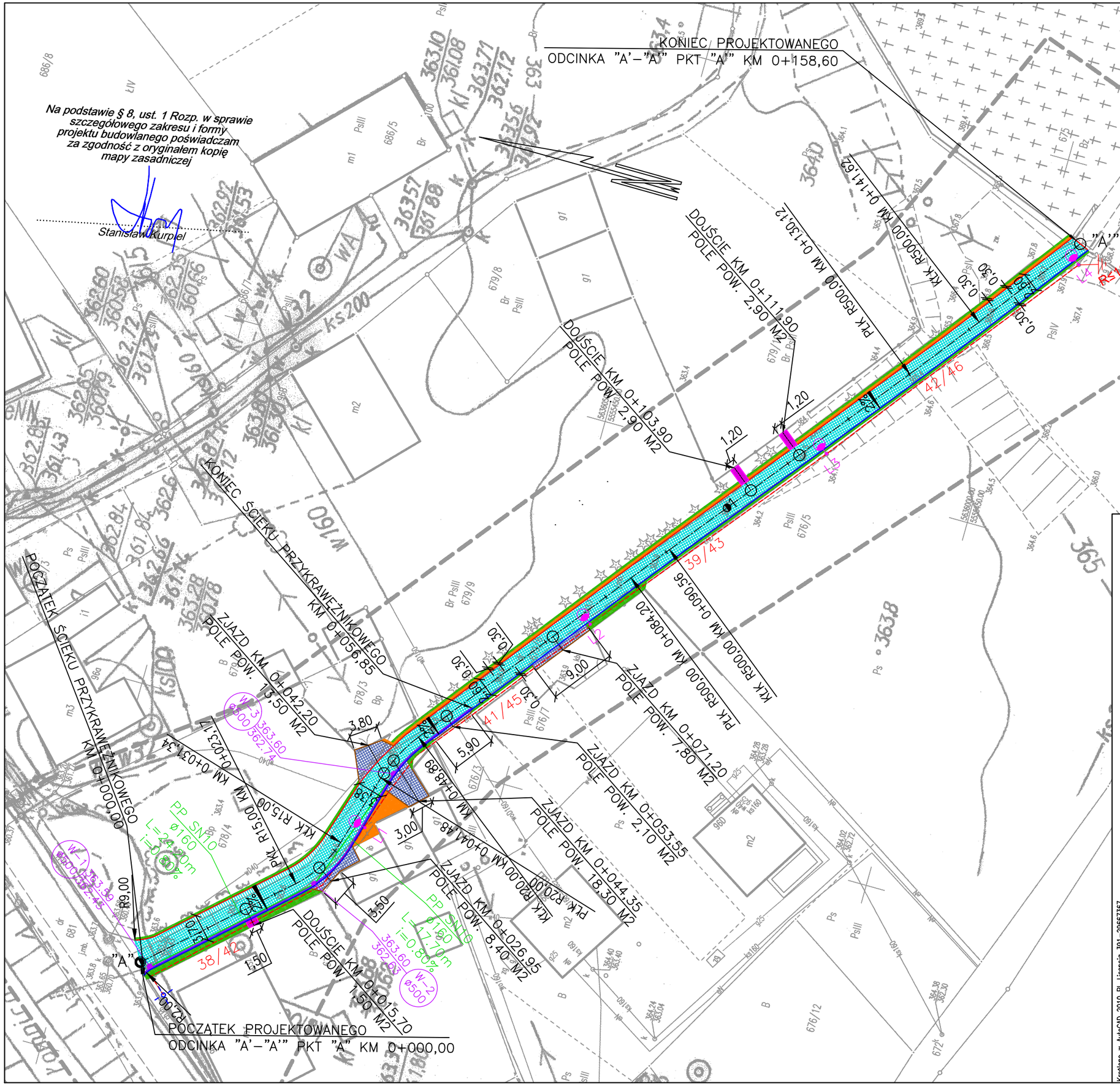

LEGENDA:

	KRAWĘDŹ JEZDNI
	KRAWĘDŹ ZJAZDU Z BETONU ASFALTOWEGO
	OŚ DROGI
	KRAWEŻNIK BETONOWY NAJZADOWY 22x15x100 CM
	OBRZEŻE BETONOWE 8x30x100 CM
	NAWIERZCHNIA JEZDNI Z ASFALTOBETONU
	NAWIERZCHNIA ZJAZDÓW Z ASFALTOBETONU
	NAWIERZCHNIA DOJSĆ Z KOSTKI BETONOWEJ
	OBSZAR UTWARDZONYCH POBOCZY
	ZIELEŃCE
	LINIA KABLOWA YAKXS 5x25mm2 W RURZE OCHRONNEJ ŚR. 75mm
	SŁUP OŚWIETLENIA DROGOWEGO

Nazwa i adres obiektu:	"Przebudowa drogi gminnej ul. Karkonoska w Łomnicy – dz. nr 679/6"	Skala: 1:500
Przedmiot rysunku:	PROJEKT ARCHITEKTONICZNO-BUDOWLANY PLAN SYTUACYJNY	Branża: AB
		Nr rysunku: 02

Imię i Nazwisko:	Uprawnienia:	Data:	Podpis:	Arkusz:
mgr inż. Stanisław Kurpiel	drogowe 316/DOŚ/09	03.2026		
mgr inż. Łukasz Gałęzyka	elektryczne DOŚ/0310/PWBE/21	03.2026		

Kreślono w AutoCAD 2010 PL Licencja 391-29667367