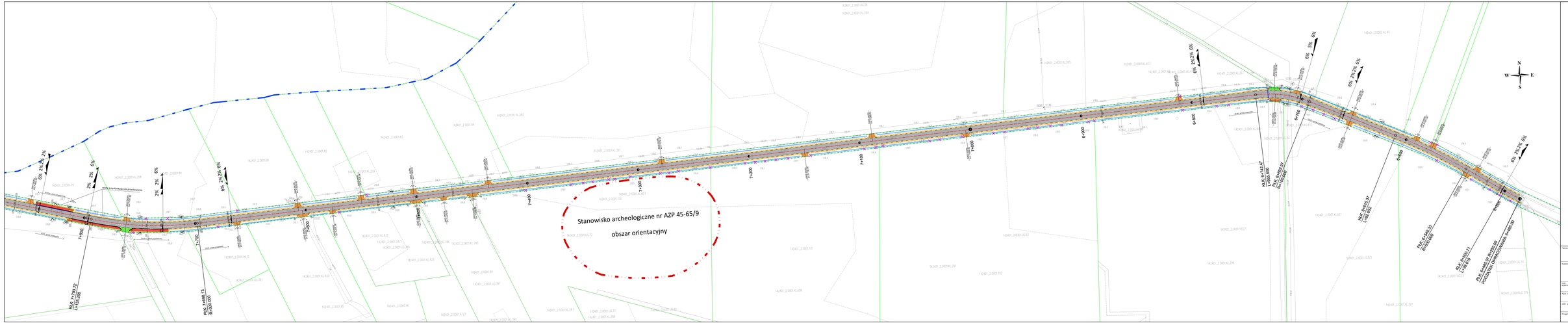

LEGENDA:

PROJEKTOWANE

- nawierzchnia jezdni drogi powiatowej
- pozna przystankowy / chodnik
- nawierzchnia zjazdu zwykłego / drogi wewnętrznej z betonu asfaltowego
- nawierzchnia zjazdu zwykłego z kruszywa łamanego
- nawierzchnia pobocza z kruszywa łamanego
- krawędź jezni
- krawężnik betonowy 15x30 cm wystający
- krawężnik betonowy 15x30 cm obniżony
- krawężnik betonowy ze ścieżkiem z trzech rzędów kostki
- obrzeże betonowe 8x30 cm
- płytka chodnikowa z wypustkami, kolor żółty, dwa rzędy
- krawędź pobocza
- oś drogi
- przepust do remontu

INTENSYJNE

- dno rowu do odmulenia
- drzewo do wycinki
- granica pasa drogowego drogi powiatowej
- granica powiatu
- obszar orientacyjny stanowiska archeologicznego

Tytuł	Przebudowa drogi powiatowej nr 3429W na odcinku Borza Strumiany - Begno
Zamiar	Powiat Pułtuski reprezentowany przez Zarząd Powiatu Pułtuskiego w imieniu którego działa Dyrektor Zarządu Dróg Powiatowych w Pułtusku ul. Marii Skłodowskiej-Curie 11, 06-100 Pułtusk
Dokumentacja	Zarząd Dróg Powiatowych ul. 3 Maja 20, 06-100 Pułtusk
Nr rys.	Projekt zagospodrowania terenu
Wykonawca	Biuro Inżynierskie Grzegorz Pik ul. Rybitew 14, 06-100 Pułtusk
Projektant	mgr inż. Grzegorz Pik upr. nr MAZ/0006/PBD/17
Nr rys.	2.1
Skala	PB
Skala	1:1000
Data	22.11.2024 r.
Podpis	