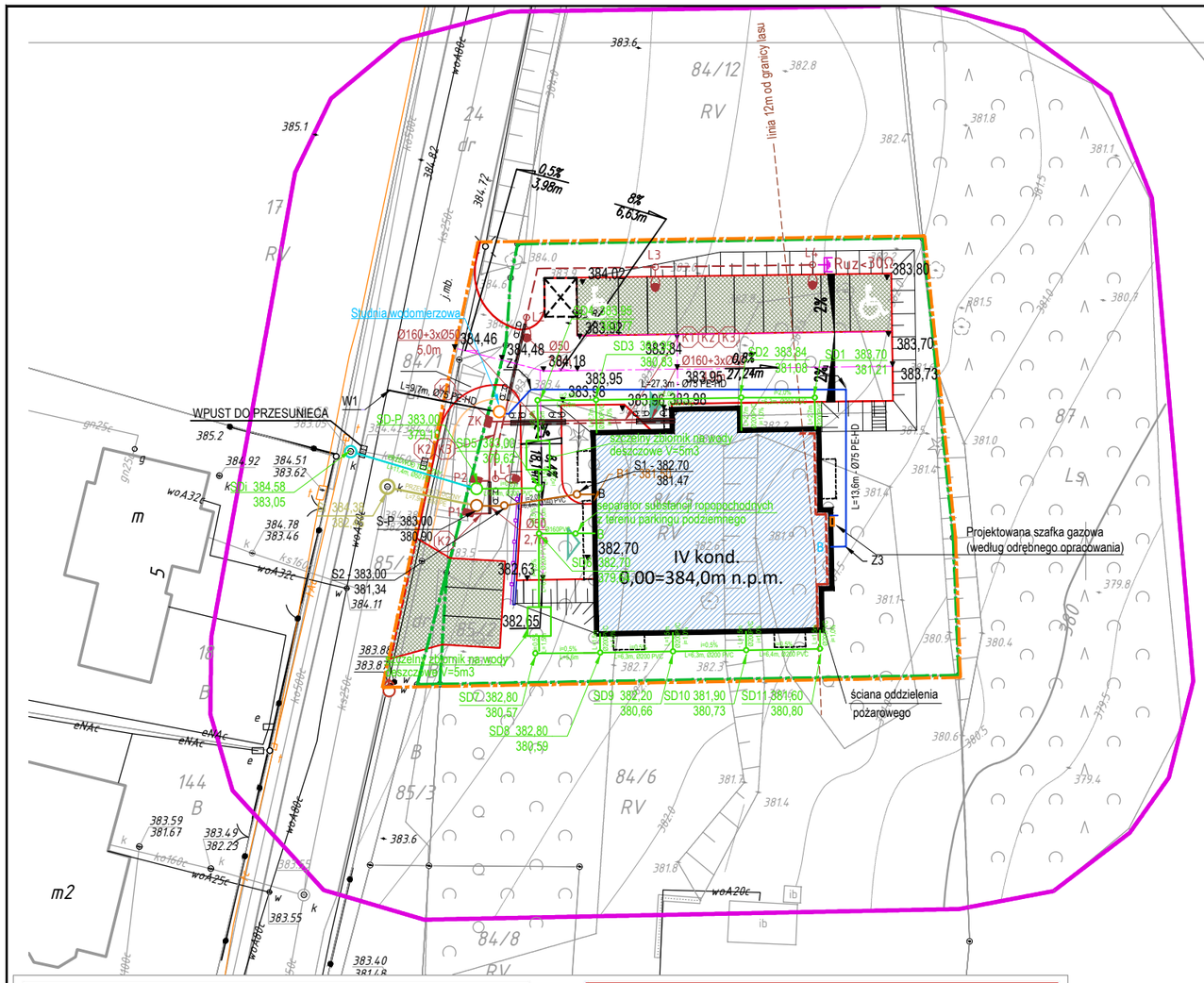

LEGENDA:

	GRANICA DZIAŁKI		PROJEKTOWANY PRZEPUST KABLOWY Z RURY PCV ŚREDNICA I DŁUGOŚĆ WG OPISU
	PROJEKTOWANY BUDYNEK		TRASA PROJEKTOWANEGO KABLA OŚWIETLENIOWEGO TYPU YKYżo 3x6mm2 0,6/1kV
	WEJŚCIE DO BUDYNKU	nr	WSPÓLNA TRASA PROJEKTOWANYCH KABLI ELEKTROENERGETYCZNYCH 0,6/1KV - TYP I PRZEKRÓJ WG ZESTAWIENIA KABLE UKŁADANE WE WSPÓLNYM WYKOPIE W ODLEGŁOŚCI 0,1M OD SIEBIE
	WJAZD DO GARAŻU		
	DROGA WEWNĘTRZNA - KOSTKA BETONOWA	ZK	PROJEKTOWANY ZESTAW ZŁĄCZOWY typu ZK3a-X wg odrębnego opracowania
	MIEJSCA PARKINGOWE NAZIEMNE (13m.p.)	P1...P2	PROJEKTOWANA SZAFKA ZASILAJĄCO - sterująca pompowni w obudowie wolnostojącej z lampą alarmową
	PROJEKTOWANA LATARNIA PARKOWA ELBA LED z lampą LED 36W 3800lm ROSA na słupie SAL-4,5E ROSA	Wykaz projektowanych kabli zagospodarowania terenu	
	PRZYŁĄCZE WODOCIĄGOWE (WG. ODRĘBNEGO OPRACOWANIA)		
	ZEWNĘTRZNA INSTALACJA WODOCIĄGOWA		
	PRZYŁĄCZE KANALIZACJI SANITARNEJ (WG. ODRĘBNEGO OPRACOWANIA)		
	ZEWNĘTRZNA INSTALACJA KANALIZACJI SANITARNEJ		
	PRZYŁĄCZE KANALIZACJI DESZCZOWEJ (WG. ODRĘBNEGO OPRACOWANIA)		
	ZEWNĘTRZNA INSTALACJA KANALIZACJI DESZCZOWEJ		

Lp.	Relacja	Typ linii kablowej
K1	W.i.z. z zestawu złączowo - pomiarowego ZK do rozdzielnicy RG	4x YAKXS 1x240mm^2 0,6/1 kV
K2	Z rozdzielnicy RA do szafki zasilająco - sterowniczej pompowni P1	YAKYżo 5x16mm^2 0,6/1 kV
K3	Z rozdzielnicy RA do szafki zasilająco - sterowniczej pompowni P2	YKYżo 3x6mm^2 0,6/1 kV

Poświadczam zgodnośc mapy do celów projektowych z oryginałem

Mapa do celów projektowych

Oznaczenie kancelaryjne zgłoszenia pracy geodezyjnej		**GK.6640.927.2023**
Data wykonania		**11.04.2023 r.**
Nazwa miejscowości		**Polanica-Zdrój**
Jednostka ewidencyjna	Identyfikator	**020805_1**
	Nazwa	**Polanica-Zdrój**
Obręb ewidencyjny	Identyfikator	**0003**
	Nazwa	**Nowy Zdrój**
Skala mapy		**1 : 500**
Układ odniesienia		**PL-ETRF2000**
Układ wysokościowy		**PL-EVRF2007-NH**
Arkusz mapy zasadniczej		**6.133.7.09.4.4**
Działki ewidencyjne		**84/5**
Informacje o służebnościach gruntowych mających wpływ na zagospodarowanie gruntów, zlokalizowanych w granicach projektowanej inwestycji.		**Nie badano służebności gruntowych**
Nie wyklucza się istnienia w terenie innych, nie wykazanych na mapie urządzeń podziemnych, które nie były zgłoszone do inwentaryzacji.		

AZ-GEO USŁUGI GEODEZYJNE I KARTOGRAFICZNE Rafał Zgwadzki 57-521 GORZANÓW ul. Kłodzka 49 NIP 881-136-27-64 REGON 891486348-00012 www.az-geo.pl e-mail: azgeo@wp.pl tel./fax 074 811 40 13 kom. 601 421 624

GEODETA UPRAWNIONY Cezary Jaskiewicz NR UPR. 11201 wydane 13.03.1999 przez Głównego Geodetę Kraju

Jestem świadomy odpowiedzialności karnej za złożenie fałszywych oświadczeń. Oświadczam, że operat techniczny zawierający rezultaty prac geodezyjnych w wyniku których powstał niniejszy dokument uzyskał pozytywny wynik weryfikacji.

Identyfikator zgłoszenia prac geodezyjnych	GK.6640.927.2023
Organ służby geodezyjnej, który otrzymał zgłoszenie	Starosta Kłodzki
Nr oraz data sporządzenia dokumentu zawierającego wynik pozytywnej weryfikacji	P.0208.2023.952 z dnia 13.04.2023r
Wykonawca prac geodezyjnych	AZ-GEO USŁUGI GEODEZYJNE I KARTOGRAFICZNE Rafał Zgwadzki 57-521 GORZANÓW ul. Kłodzka 49 NIP 881-136-27-64 REGON 891486348-00012 www.az-geo.pl e-mail: azgeo@wp.pl tel./fax 074 811 40 13 kom. 601 421 624
Imię i nazwisko oraz nr uprawnień zawodowych kierownika prac	GEODETA UPRAWNIONY Cezary Jaskiewicz NR UPR. 11201 wydane 13.03.1999 przez Głównego Geodetę Kraju



Jednostka projektowa

Pracownia RUKA projekt sp. z o.o.
59-220 Legnica, ul. Wojska Polskiego 1/5

PRACOWNIA RUKA PROJEKT

Nazwa i adres inwestycji

BUDYNEK MIESZKALNY WIELORODZINNY
dz. nr 84/5 obręb 0003 Nowy Zdrój, Polanica-Zdrój

Nazwa i adres inwestora

SIM Sudety Sp. z o. o.
57-300 Kłodzko, Pl. Bolesława Chrobrego 1

Tytuł rysunku

PLANSZA ZBIORCZA SIECI

Projektował: mgr inż. arch. Małgorzata Małynia	Nr uprawnień: 12/06/DOIA	Podpis:	Specjalność: ARCHITEKTONICZNA
Sprawdził: mgr inż. arch. Kama Gancarz	Nr uprawnień: 10/DSOKK/2017	Podpis:	Specjalność: ARCHITEKTONICZNA
Opracował: inż. Stefan Augustyn	Nr uprawnień: Kn 178/72	Podpis:	Specjalność: INSTALACYJNO - INŻYNIERYJNA w zakresie sieci i instalacji sanitarnych
Sprawdził: mgr inż. Leszek Szmagara	Nr uprawnień: 10/93/Lw	Podpis:	Specjalność: INSTALACYJNO - INŻYNIERYJNA w zakresie sieci i instalacji sanitarnych
Projektował: mgr inż. Włodzimierz Boguta	Nr uprawnień: 29/90/Lw	Podpis:	Specjalność: INSTALACYJNO - INŻYNIERYJNA w zakresie sieci i instalacji elektrycznych
Sprawdził: mgr inż. Remigiusz Przystaj	Nr uprawnień: 115/DOŚ/08	Podpis:	Specjalność: INSTALACYJNA w zakresie sieci i instalacji elektrycznych
Stadium: PT	Data: 13.05.2024	Branża: PZT	Skala: 1:500
			Nr rys.: 02/PZT

A3 poziomo